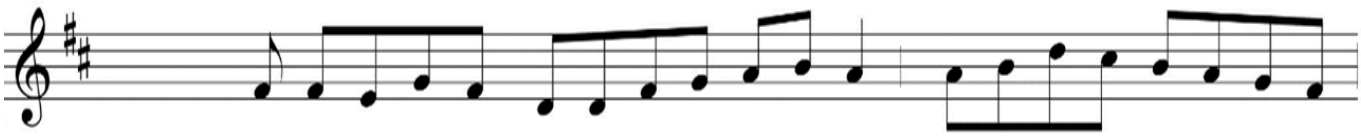

L'Istituto Scolastico Comprensivo

'V. Muzio'

(con Indirizzo Musicale nella scuola primaria e secondaria)

presenta

Concerti e Saggi

di fine anno scolastico 2024/2025

degli alunni del corso ad indirizzo musicale scuola secondaria I°grado

26 maggio ore 20:30	**Concerti finali dei laboratori di musica d'insieme** in contemporanea a Colognola in Aula Magna e al Villaggio degli Sposi presso l'Auditorium Scuola Secondaria

28 maggio	Aula Magna Colognola
ore 16:00	**Saggio di pianoforte** alunni del prof. Marco Giuppone
ore 17:30	**Saggio di violino** alunni del prof. Francesco Mistretta
	Aula di musica del Villaggio degli Sposi
ore 17:00	**Saggio di flauto e chitarra** alunni dei proff. Paola Proserpi e Pietro Ragni

4 giugno ore 17:15	Aula di musica del Villaggio degli Sposi **Saggio di flauto e chitarra** alunni dei proff. Carla Savoldi e Luigi Perrone

Siete tutti invitati